

Cod. 250

rozměry dle: DIN 11852 - DIN 2615 - ASTM A 403 - ISO - SMS - TB (tažené)

Materiály:

AISI 304	(DIN 1.4301/7)
AISI 316L	(DIN 1.4401/4)
AISI 321	(DIN 1.4541)
AISI 316Ti	(DIN 1.4571)

Povrchové úpravy:

 bez úpravy
 vnější povrch kartáčovaný

Povrchové úpravy na poptávku:

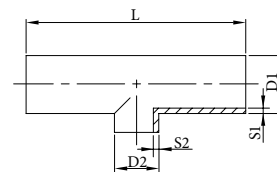
 vnější povrch leštěný
 vnější povrch leštěný / vnitřní povrch broušený
 vnitřní povrch elektro-chemicky leštěn Ra 0,25 - 0,8 μm

Ø D x S	SCH	kg/ks	L	typ	Ø D x S	SCH	kg/ks	L	typ
25,00 x 20,00 x 2,00 x 2,00		0,05	58,0	TB	42,40 x 33,70 x 2,60 x 2,60		0,80	96,0	ISO
26,67 x 21,34 x 2,11 x 2,11	3/4" x 1/2" SCH 10S	0,08	57,2	A-403	42,40 x 33,70 x 3,20 x 3,20		1,10	96,0	ISO
26,67 x 21,34 x 2,87 x 2,77	3/4" x 1/2" SCH 40S	0,12	57,2	A-403	42,40 x 21,30 x 2,60 x 2,00		0,36	96,0	2615
26,67 x 21,34 x 3,91 x 3,73	3/4" x 1/2" SCH 80S	0,15	57,2	A-403	42,40 x 26,90 x 2,60 x 2,30		0,38	96,0	2615
26,90 x 21,30 x 2,00 x 2,00		0,34	58,0	ISO	42,40 x 33,70 x 2,60 x 2,60		0,42	96,0	2615
26,90 x 21,30 x 2,60 x 2,60		0,34	58,0	ISO	42,40 x 26,90 x 3,60 x 2,90		0,52	96,0	2615
26,90 x 21,30 x 2,30 x 2,00		0,15	58,0	2615	42,40 x 33,70 x 3,60 x 3,60		0,55	96,0	2615
26,90 x 21,30 x 2,90 x 2,60		0,18	58,0	2615	44,50 x 20,00 x 2,00 x 2,00		0,14	114,0	TB
28,00 x 22,00 x 1,50 x 1,50		0,09	100,0	11852	44,50 x 25,00 x 2,00 x 2,00		0,14	114,0	TB
29,00 x 23,00 x 1,50 x 1,50		0,09	100,0	11852	44,50 x 30,00 x 2,00 x 2,00		0,14	114,0	TB
30,00 x 20,00 x 2,00 x 2,00		0,06	76,0	TB	48,26 x 21,30 x 2,77 x 2,11	1 1/2" x 1/2" SCH 10S	0,39	114,2	A-403
30,00 x 25,00 x 2,00 x 2,00		0,06	76,0	TB	48,26 x 21,30 x 3,68 x 2,77	1 1/2" x 1/2" SCH 40S	0,51	114,2	A-403
33,40 x 21,30 x 2,77 x 2,11	1" x 1/2" SCH 10S	0,19	76,2	A-403	48,26 x 21,30 x 5,08 x 3,73	1 1/2" x 1/2" SCH 80S	0,67	114,2	A-403
33,40 x 21,30 x 3,38 x 2,77	1" x 1/2" SCH 40S	0,22	76,2	A-403	48,26 x 26,67 x 2,77 x 2,11	1 1/2" x 3/4" SCH 10S	0,40	114,2	A-403
33,40 x 21,30 x 4,55 x 3,73	1" x 1/2" SCH 80S	0,28	76,2	A-403	48,26 x 26,67 x 3,68 x 2,87	1 1/2" x 3/4" SCH 40S	0,52	114,2	A-403
33,40 x 26,67 x 2,77 x 2,11	1" x 3/4" SCH 10S	0,19	76,2	A-403	48,26 x 26,67 x 5,08 x 3,91	1 1/2" x 3/4" SCH 80S	0,69	114,2	A-403
33,40 x 26,67 x 3,38 x 2,87	1" x 3/4" SCH 40S	0,23	76,2	A-403	48,26 x 33,40 x 2,77 x 2,77	1 1/2" x 1" SCH 10S	0,42	114,2	A-403
33,40 x 26,67 x 4,55 x 3,91	1" x 3/4" SCH 80S	0,29	76,2	A-403	48,26 x 33,40 x 3,68 x 3,38	1 1/2" x 1" SCH 40S	0,55	114,2	A-403
33,70 x 21,30 x 2,00 x 2,00		0,25	76,0	ISO	48,26 x 33,40 x 5,08 x 4,55	1 1/2" x 1" SCH 80S	0,73	114,2	A-403
33,70 x 21,30 x 2,60 x 2,60		0,33	76,0	ISO	48,26 x 42,16 x 2,77 x 2,77	1 1/2" x 1 1/4" SCH 10S	0,44	114,2	A-403
33,70 x 26,90 x 2,00 x 2,00		0,25	76,0	ISO	48,26 x 42,16 x 3,68 x 3,56	1 1/2" x 1 1/4" SCH 40S	0,57	114,2	A-403
33,70 x 26,90 x 2,60 x 2,60		0,34	76,0	ISO	48,26 x 42,16 x 5,08 x 4,85	1 1/2" x 1 1/4" SCH 80S	0,77	114,2	A-403
33,70 x 21,30 x 2,90 x 2,30		0,28	76,0	ISO	48,30 x 21,30 x 2,00 x 2,00		1,10	114,0	ISO
33,70 x 26,90 x 2,90 x 2,30		0,28	76,0	ISO	48,30 x 21,30 x 2,60 x 2,60		1,40	114,0	ISO
33,70 x 21,30 x 3,60 x 2,90		0,35	76,0	2615	48,30 x 26,90 x 2,00 x 2,00		1,00	114,0	ISO
33,70 x 26,90 x 3,60 x 2,90		0,35	76,0	2615	48,30 x 26,90 x 2,60 x 2,60		1,30	114,0	ISO
34,00 x 28,00 x 1,50 x 1,50		0,12	110,0	11852	48,30 x 33,70 x 2,00 x 2,00		0,80	114,0	ISO
35,00 x 29,00 x 1,50 x 1,50		0,12	110,0	11852	48,30 x 33,70 x 2,60 x 2,60		1,10	114,0	ISO
38,00 x 20,00 x 2,00 x 2,00		0,14	96,0	TB	48,30 x 33,70 x 3,20 x 3,20		1,40	114,0	ISO
38,00 x 25,00 x 2,00 x 2,00		0,13	96,0	TB	48,30 x 42,40 x 2,00 x 2,00		0,80	114,0	ISO
38,10 x 25,40 x 1,50 x 1,50		0,32	140,0	SMS	48,30 x 42,40 x 2,60 x 2,60		1,00	114,0	ISO
40,00 x 28,00 x 1,50 x 1,50		0,15	120,0	11852	48,30 x 42,40 x 3,20 x 3,20		1,30	114,0	ISO
40,00 x 34,00 x 1,50 x 1,50		0,15	120,0	11852	48,30 x 26,90 x 2,60 x 2,30		0,54	114,0	2615
41,00 x 29,00 x 1,50 x 1,50		0,15	120,0	11852	48,30 x 33,70 x 2,60 x 2,60		0,61	114,0	2615
41,00 x 35,00 x 1,50 x 1,50		0,15	120,0	11852	48,30 x 26,90 x 3,60 x 2,90		0,73	114,0	2615
42,16 x 26,67 x 2,77 x 2,11	1 1/4" x 3/4" SCH 10S	0,29	95,2	A-403	48,30 x 33,70 x 3,60 x 3,60		0,73	114,0	2615
42,16 x 26,67 x 3,56 x 2,87	1 1/4" x 3/4" SCH 40S	0,37	95,2	A-403	50,80 x 25,40 x 1,50 x 1,50		0,47	164,0	SMS
42,16 x 26,67 x 4,85 x 3,91	1 1/4" x 3/4" SCH 80S	0,48	95,2	A-403	50,80 x 38,10 x 1,50 x 1,50		0,47	164,0	SMS
42,16 x 33,40 x 2,77 x 2,77	1 1/4" x 1" SCH 10S	0,31	95,2	A-403	52,00 x 28,00 x 1,50 x 1,50		0,24	140,0	11852
42,16 x 33,40 x 3,56 x 3,38	1 1/4" x 1" SCH 40S	0,39	95,2	A-403	52,00 x 40,00 x 1,50 x 1,50		0,24	140,0	11852
42,16 x 33,40 x 4,85 x 4,55	1 1/4" x 1" SCH 80S	0,51	95,2	A-403	53,00 x 29,00 x 1,50 x 1,50		0,24	140,0	11852
42,40 x 21,30 x 2,00 x 2,00		0,79	96,0	ISO	53,00 x 41,00 x 1,50 x 1,50		0,24	140,0	11852
42,40 x 21,30 x 2,60 x 2,60		1,03	96,0	ISO	54,00 x 30,00 x 2,00 x 2,00		0,34	128,0	TB
42,40 x 26,90 x 2,00 x 2,00		0,79	96,0	ISO	54,00 x 44,00 x 2,00 x 2,00		0,23	100,0	TB
42,40 x 26,90 x 2,60 x 2,60		1,03	96,0	ISO	60,30 x 21,30 x 2,00 x 2,00		1,30	128,0	ISO
42,40 x 33,70 x 2,00 x 2,00		0,60	96,0	ISO	60,30 x 21,30 x 2,60 x 2,60		1,60	128,0	ISO

Cod. 250

rozměry dle: DIN 11852 - DIN 2615 - ASTM A 403 - ISO - SMS - TB (tažené)

Materiály:

AISI 304	(DIN 1.4301/7)
AISI 316L	(DIN 1.4401/4)
AISI 321	(DIN 1.4541)
AISI 316Ti	(DIN 1.4571)

Povrchové úpravy:

 bez úpravy
 vnější povrch kartáčovaný

Povrchové úpravy na poptávku:

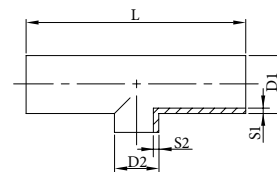
 vnější povrch leštěný
 vnější povrch leštěný / vnitřní povrch broušený
 vnitřní povrch elektro-chemicky leštěn Ra 0,25 - 0,8 µm

Ø D x S	SCH	kg/ks	L	typ	Ø D x S	SCH	kg/ks	L	typ
60,30 x 26,90 x 2,00 x 2,00		1,20	128,0	ISO	76,10 x 60,30 x 2,90 x 2,90		1,20	152,0	2615
60,30 x 26,90 x 2,60 x 2,60		1,50	128,0	ISO	76,20 x 38,10 x 1,65 x 1,50		1,03	220,0	SMS
60,30 x 33,70 x 2,00 x 2,00		1,10	128,0	ISO	76,20 x 50,80 x 1,65 x 1,50		1,03	220,0	SMS
60,30 x 33,70 x 2,60 x 2,60		1,40	128,0	ISO	76,20 x 63,50 x 1,65 x 1,50		1,03	220,0	SMS
60,30 x 42,40 x 2,00 x 2,00		1,10	128,0	ISO	84,00 x 44,00 x 2,00 x 2,00		0,63	160,0	TB
60,30 x 42,40 x 2,60 x 2,60		1,40	128,0	ISO	84,00 x 54,00 x 2,00 x 2,00		0,61	160,0	TB
60,30 x 48,30 x 2,00 x 2,00		1,10	128,0	ISO	84,00 x 69,00 x 2,00 x 2,00		0,59	160,0	TB
60,30 x 48,30 x 2,60 x 2,60		1,40	128,0	ISO	85,00 x 28,00 x 2,00 x 1,50		0,70	180,0	11852
60,30 x 21,30 x 2,90 x 2,60		0,72	128,0	2615	85,00 x 29,00 x 2,00 x 1,50		0,70	180,0	11852
60,30 x 26,90 x 2,90 x 2,60		0,72	128,0	2615	85,00 x 40,00 x 2,00 x 1,50		0,70	180,0	11852
60,30 x 33,70 x 2,90 x 2,60		0,72	128,0	2615	85,00 x 41,00 x 2,00 x 1,50		0,70	180,0	11852
60,30 x 42,40 x 2,90 x 2,60		0,76	128,0	2615	85,00 x 52,00 x 2,00 x 1,50		0,68	180,0	11852
60,30 x 48,30 x 2,90 x 2,60		0,79	128,0	2615	85,00 x 53,00 x 2,00 x 1,50		0,68	180,0	11852
60,30 x 33,70 x 4,00 x 2,60		1,09	128,0	2615	88,90 x 48,30 x 2,00 x 2,00		0,65	152,0	ISO
60,30 x 42,40 x 4,00 x 2,60		1,10	128,0	2615	88,90 x 60,30 x 2,00 x 2,00		0,68	152,0	ISO
60,30 x 48,30 x 4,00 x 2,60		1,10	128,0	2615	88,90 x 60,30 x 3,00 x 3,00		0,65	152,0	ISO
60,33 x 33,40 x 2,77 x 2,77	2" x 1" SCH 10S	0,54	127,0	A-403	88,90 x 76,10 x 2,00 x 2,00		0,68	152,0	ISO
60,33 x 33,40 x 3,91 x 3,38	2" x 1" SCH 40S	0,74	127,0	A-403	88,90 x 76,10 x 3,00 x 3,00		0,62	152,0	ISO
60,33 x 33,40 x 5,54 x 4,55	2" x 1" SCH 80S	1,02	127,0	A-403	88,90 x 48,30 x 3,20 x 2,60		1,70	172,0	2615
60,33 x 42,16 x 2,77 x 2,77	2" x 1 1/4" SCH10S	0,57	127,0	A-403	88,90 x 60,30 x 3,20 x 2,90		1,85	172,0	2615
60,33 x 42,16 x 3,91 x 3,56	2" x 1 1/4" SCH40S	0,80	127,0	A-403	88,90 x 76,10 x 3,20 x 2,90		1,85	172,0	2615
60,33 x 42,16 x 5,54 x 4,85	2" x 1 1/4" SCH80S	1,07	127,0	A-403	88,90 x 33,40 x 3,05 x 2,77	3" x 1" SCH 10S	1,08	171,5	A-403
60,33 x 48,26 x 2,77 x 2,77	2" x 1 1/2" SCH10S	0,59	127,0	A-403	88,90 x 33,40 x 5,49 x 3,38	3" x 1" SCH 40S	1,94	171,5	A-403
60,33 x 48,26 x 3,91 x 3,68	2" x 1 1/2" SCH40S	0,83	127,0	A-403	88,90 x 48,30 x 3,05 x 2,77	3" x 1 1/2" SCH 10S	1,19	171,5	A-403
60,33 x 48,26 x 5,54 x 5,08	2" x 1 1/2" SCH80S	1,11	127,0	A-403	88,90 x 48,30 x 5,49 x 3,68	3" x 1 1/2" SCH 40S	2,05	171,5	A-403
63,50 x 38,10 x 1,50 x 1,50		0,68	210,0	SMS	88,90 x 48,30 x 7,62 x 5,08	3" x 1 1/2" SCH 80S	2,77	171,5	A-403
63,50 x 50,80 x 1,50 x 1,50		0,68	210,0	SMS	88,90 x 60,33 x 3,05 x 2,77	3" x 2" SCH 10S	1,23	171,5	A-403
69,00 x 44,00 x 2,00 x 2,00		0,41	130,0	TB	88,90 x 60,33 x 5,49 x 3,91	3" x 2" SCH 40S	2,16	171,5	A-403
69,00 x 54,00 x 2,00 x 2,00		0,39	130,0	TB	88,90 x 60,33 x 7,62 x 5,54	3" x 2" SCH 80S	2,85	171,5	A-403
70,00 x 28,00 x 2,00 x 1,50		0,47	160,0	11852	88,90 x 73,03 x 3,05 x 3,05	3" x 2 1/2" SCH 10S	1,31	171,5	A-403
70,00 x 29,00 x 2,00 x 1,50		0,47	160,0	11852	88,90 x 73,03 x 5,49 x 5,16	3" x 2 1/2" SCH 40S	2,29	171,5	A-403
70,00 x 40,00 x 2,00 x 1,50		0,46	160,0	11852	101,60 x 63,50 x 2,00 x 1,65		1,85	300,0	SMS
70,00 x 41,00 x 2,00 x 1,50		0,46	160,0	11852	101,60 x 76,20 x 2,00 x 1,65		1,85	300,0	SMS
70,00 x 44,50 x 2,00 x 2,00		0,37	152,0	TB	104,00 x 28,00 x 2,00 x 1,50		1,00	200,0	11852
70,00 x 52,00 x 2,00 x 1,50		0,46	160,0	11852	104,00 x 29,00 x 2,00 x 1,50		1,00	200,0	11852
70,00 x 53,00 x 2,00 x 1,50		0,46	160,0	11852	104,00 x 40,00 x 2,00 x 1,50		1,00	200,0	11852
70,00 x 54,00 x 2,00 x 2,00		0,37	152,0	TB	104,00 x 41,00 x 2,00 x 1,50		1,00	200,0	11852
73,03 x 60,30 x 3,05 x 2,77	2 1/2" x 2" SCH 10S	0,94	152,4	A-403	104,00 x 52,00 x 2,00 x 1,50		1,00	200,0	11852
73,03 x 60,30 x 5,16 x 3,93	2 1/2" x 2" SCH 40S	1,53	152,4	A-403	104,00 x 53,00 x 2,00 x 1,50		1,00	200,0	11852
76,10 x 33,70 x 2,00 x 2,00		0,50	130,0	ISO	104,00 x 54,00 x 2,00 x 2,00		0,99	200,0	TB
76,10 x 42,40 x 2,00 x 2,00		0,50	130,0	ISO	104,00 x 69,00 x 2,00 x 2,00		0,96	200,0	TB
76,10 x 48,30 x 2,00 x 2,00		0,44	130,0	ISO	104,00 x 70,00 x 2,00 x 2,00		0,97	200,0	11852
76,10 x 60,30 x 2,00 x 2,00		0,43	130,0	ISO	104,00 x 84,00 x 2,00 x 2,00		0,94	200,0	TB
76,10 x 60,30 x 3,00 x 3,00		3,20	130,0	ISO	104,00 x 85,00 x 2,00 x 2,00		0,97	200,0	11852
76,10 x 42,40 x 2,90 x 2,60		1,12	152,0	2615	114,30 x 60,30 x 2,00 x 2,00		1,10	200,0	ISO
76,10 x 48,30 x 2,90 x 2,60		1,16	152,0	2615	114,30 x 60,30 x 3,00 x 3,00		1,16	200,0	ISO

Cod. 250

rozměry dle: DIN 11852 - DIN 2615 - ASTM A 403 - ISO - SMS - TB (tažené)

Materiály:

AISI 304	(DIN 1.4301/7)
AISI 316L	(DIN 1.4401/4)
AISI 321	(DIN 1.4541)
AISI 316Ti	(DIN 1.4571)

Povrchové úpravy:

bez úpravy
 vnější povrch kartáčovaný
Povrchové úpravy na poptávku:
 vnější povrch leštěný
 vnější povrch leštěný / vnitřní povrch broušený
 vnitřní povrch elektro-chemicky leštěn Ra 0,25 - 0,8 μm

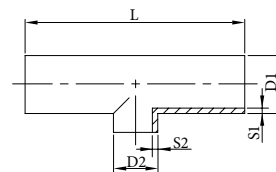

Ø D x S	SCH	kg/ks	L	typ	Ø D x S	SCH	kg/ks	L	typ
114,30 x 76,10 x 2,00 x 2,00		1,10	200,0	ISO	154,00 x 129,00 x 2,00 x 2,00		2,09	286,0	TB
114,30 x 76,10 x 3,00 x 3,00		1,57	200,0	ISO	154,00 x 129,00 x 2,00 x 2,00		2,89	450,0	11852
114,30 x 88,90 x 2,00 x 2,00		1,10	200,0	ISO	168,30 x 76,10 x 2,00 x 2,00		2,13	286,0	ISO
114,30 x 88,90 x 3,00 x 3,00		1,53	200,0	ISO	168,30 x 76,10 x 3,00 x 3,00		3,13	286,0	ISO
114,30 x 60,30 x 3,60 x 2,90		2,90	210,0	2615	168,30 x 88,90 x 2,00 x 2,00		2,13	286,0	ISO
114,30 x 76,10 x 3,60 x 2,90		3,00	210,0	2615	168,30 x 88,90 x 3,00 x 3,00		3,13	286,0	ISO
114,30 x 88,90 x 3,60 x 3,20		3,00	210,0	2615	168,30 x 114,30 x 2,00 x 2,00		2,13	286,0	ISO
114,30 x 60,33 x 3,05 x 2,77	4" x 2" SCH 10S	1,88	209,6	A-403	168,30 x 114,30 x 3,00 x 3,00		3,13	286,0	ISO
114,30 x 60,33 x 6,02 x 3,91	4" x 2" SCH 40S	3,52	209,6	A-403	168,30 x 139,70 x 2,00 x 2,00		2,13	286,0	ISO
114,30 x 60,33 x 8,56 x 5,54	4" x 2" SCH 80S	4,91	209,6	A-403	168,30 x 139,70 x 3,00 x 3,00		3,13	286,0	ISO
114,30 x 73,03 x 3,05 x 3,05	4" x 2 1/2" SCH 10S	1,95	209,6	A-403	168,28 x 88,90 x 3,40 x 3,05	6" x 3" SCH 10S	4,21	285,8	A-403
114,30 x 73,03 x 6,02 x 5,16	4" x 2 1/2" SCH 40S	3,70	209,6	A-403	168,28 x 88,90 x 7,11 x 5,49	6" x 3" SCH 40S	8,52	285,8	A-403
114,30 x 88,90 x 3,05 x 3,05	4" x 3" SCH 10S	2,02	209,6	A-403	168,28 x 114,30 x 3,40 x 3,05	6" x 4" SCH 10S	4,34	285,8	A-403
114,30 x 88,90 x 6,02 x 5,49	4" x 3" SCH 40S	3,83	209,6	A-403	168,28 x 114,30 x 7,11 x 6,02	6" x 4" SCH 40S	8,81	285,8	A-403
114,30 x 88,90 x 8,56 x 7,62	4" x 3" SCH 80S	5,31	209,6	A-403	204,00 x 104,00 x 2,00 x 2,00		3,80	356,0	TB
129,00 x 28,00 x 2,00 x 1,50		2,00	374,0	11852	204,00 x 129,00 x 2,00 x 2,00		3,80	356,0	TB
129,00 x 29,00 x 2,00 x 1,50		2,00	374,0	11852	204,00 x 154,00 x 2,00 x 2,00		3,80	356,0	TB
129,00 x 40,00 x 2,00 x 1,50		2,00	374,0	11852	206,00 x 156,00 x 3,00 x 3,00		5,73	356,0	TB
129,00 x 41,00 x 2,00 x 1,50		2,00	374,0	11852	219,10 x 114,30 x 2,00 x 2,00		3,37	356,0	ISO
129,00 x 52,00 x 2,00 x 1,50		2,00	374,0	11852	219,10 x 114,30 x 3,00 x 3,00		4,91	356,0	ISO
129,00 x 53,00 x 2,00 x 1,50		2,00	374,0	11852	219,10 x 139,70 x 2,00 x 2,00		3,37	356,0	ISO
129,00 x 70,00 x 2,00 x 2,00		1,97	374,0	11852	219,10 x 139,70 x 3,00 x 3,00		4,91	356,0	ISO
129,00 x 84,00 x 2,00 x 2,00		1,50	250,0	TB	219,10 x 168,30 x 2,00 x 2,00		3,37	356,0	ISO
129,00 x 85,00 x 2,00 x 2,00		1,97	374,0	11852	219,10 x 168,30 x 3,00 x 3,00		4,91	356,0	ISO
129,00 x 104,00 x 2,00 x 2,00		1,46	250,0	TB	219,08 x 114,30 x 3,40 x 3,05	8" x 4" SCH 10S	7,48	355,6	A-403
129,00 x 104,00 x 2,00 x 2,00		1,97	374,0	11852	219,08 x 114,30 x 8,18 x 6,02	8" x 4" SCH 40S	15,9	355,6	A-403
139,70 x 76,10 x 2,00 x 2,00		1,51	248,0	ISO	219,08 x 168,28 x 3,76 x 3,40	8" x 6" SCH 10S	7,91	355,6	A-403
139,70 x 76,10 x 3,00 x 3,00		2,90	248,0	ISO	219,08 x 168,28 x 8,18 x 7,11	8" x 6" SCH 40S	16,8	355,6	A-403
139,70 x 88,90 x 2,00 x 2,00		1,51	248,0	ISO	256,00 x 156,00 x 3,00 x 3,00		8,90	500,0	TB
139,70 x 88,90 x 3,00 x 3,00		2,41	248,0	ISO	256,00 x 206,00 x 3,00 x 3,00		8,70	500,0	TB
139,70 x 114,30 x 2,00 x 2,00		1,51	248,0	ISO	273,00 x 168,30 x 3,00 x 3,00		10,1	500,0	TB
139,70 x 114,30 x 3,00 x 3,00		2,32	248,0	ISO	273,00 x 219,10 x 3,00 x 3,00		9,67	500,0	TB
139,70 x 76,10 x 4,00 x 2,90		4,5	248,0	2615	273,05 x 168,30 x 4,19 x 3,40	10" x 6" SCH 10S	12,8	431,8	A-403
139,70 x 88,90 x 4,00 x 3,20		4,6	248,0	2615	273,05 x 168,30 x 9,27 x 7,11	10" x 6" SCH 40S	27,6	431,8	A-403
139,70 x 114,30 x 4,00 x 3,60		4,7	248,0	2615	273,05 x 219,08 x 4,19 x 3,76	10" x 8" SCH 10S	13,3	431,8	A-403
154,00 x 28,00 x 2,00 x 1,50		2,95	450,0	11852	273,05 x 219,08 x 9,27 x 8,18	10" x 8" SCH 40S	28,9	431,8	A-403
154,00 x 29,00 x 2,00 x 1,50		2,95	450,0	11852	306,00 x 206,00 x 3,00 x 3,00		12,9	600,0	TB
154,00 x 40,00 x 2,00 x 1,50		2,95	450,0	11852	306,00 x 256,00 x 3,00 x 3,00		12,5	600,0	TB
154,00 x 41,00 x 2,00 x 1,50		2,95	450,0	11852	323,90 x 219,10 x 3,00 x 3,00		13,6	600,0	TB
154,00 x 52,00 x 2,00 x 1,50		2,95	450,0	11852	323,90 x 273,00 x 3,00 x 3,00		13,0	600,0	TB
154,00 x 53,00 x 2,00 x 1,50		2,95	450,0	11852	323,85 x 168,28 x 4,57 x 3,40	12" x 6" SCH 10S	19,1	508,0	A-403
154,00 x 70,00 x 2,00 x 2,00		2,89	450,0	11852	323,85 x 168,28 x 9,53 x 7,11	12" x 6" SCH 40S	39,1	508,0	A-403
154,00 x 84,00 x 2,00 x 2,00		2,00	286,0	TB	323,85 x 219,08 x 4,57 x 3,76	12" x 8" SCH 10S	19,6	508,0	A-403
154,00 x 85,00 x 2,00 x 2,00		2,89	450,0	11852	323,85 x 219,08 x 9,53 x 8,18	12" x 8" SCH 40S	40,3	508,0	A-403
154,00 x 104,00 x 2,00 x 2,00		2,13	286,0	TB	323,85 x 273,05 x 4,57 x 4,19	12" x 10" SCH 10S	20,5	508,0	A-403
154,00 x 104,00 x 2,00 x 2,00		2,89	450,0	11852	323,85 x 273,05 x 9,53 x 9,27	12" x 10" SCH 40S	42,3	508,0	A-403